

Portfolio : Quand le Ciel est Clair
…ou l’art de s’ajuster au sentiment

MEDIATION CULTURELLE ET ARTISTIQUE

KORCIA PASCAL

Mon parcours et ma démarche

- Formation artistique : peintre plasticien (Diplômé des Beaux-Arts de Paris)
- BPJEPS Animation Socioculturelle, stage en EHPAD
- Objectif : Créer un lien par la médiation artistique
- Philosophie : « L’art de s’ajuster au sentiment, chaque geste compte et chaque couleur exprime »
  Que chaque participant se sente exister.

Présentation du projet

Cycle valorisant les résidents par le faire et la créativité, stimulant les capacités cognitives et favorisant le lien social.

Objectifs :

- Valorisation de la personne par la création
- Développement de la créativité et expression personnelle
- Stimulation cognitive et sensorielle
- Lien social à travers un projet commun
- Satisfaction et fierté du travail

AFFICHE DU PROGRAMME DU CYCLE D’ATELIERS D’ARTS PLASTIQUES

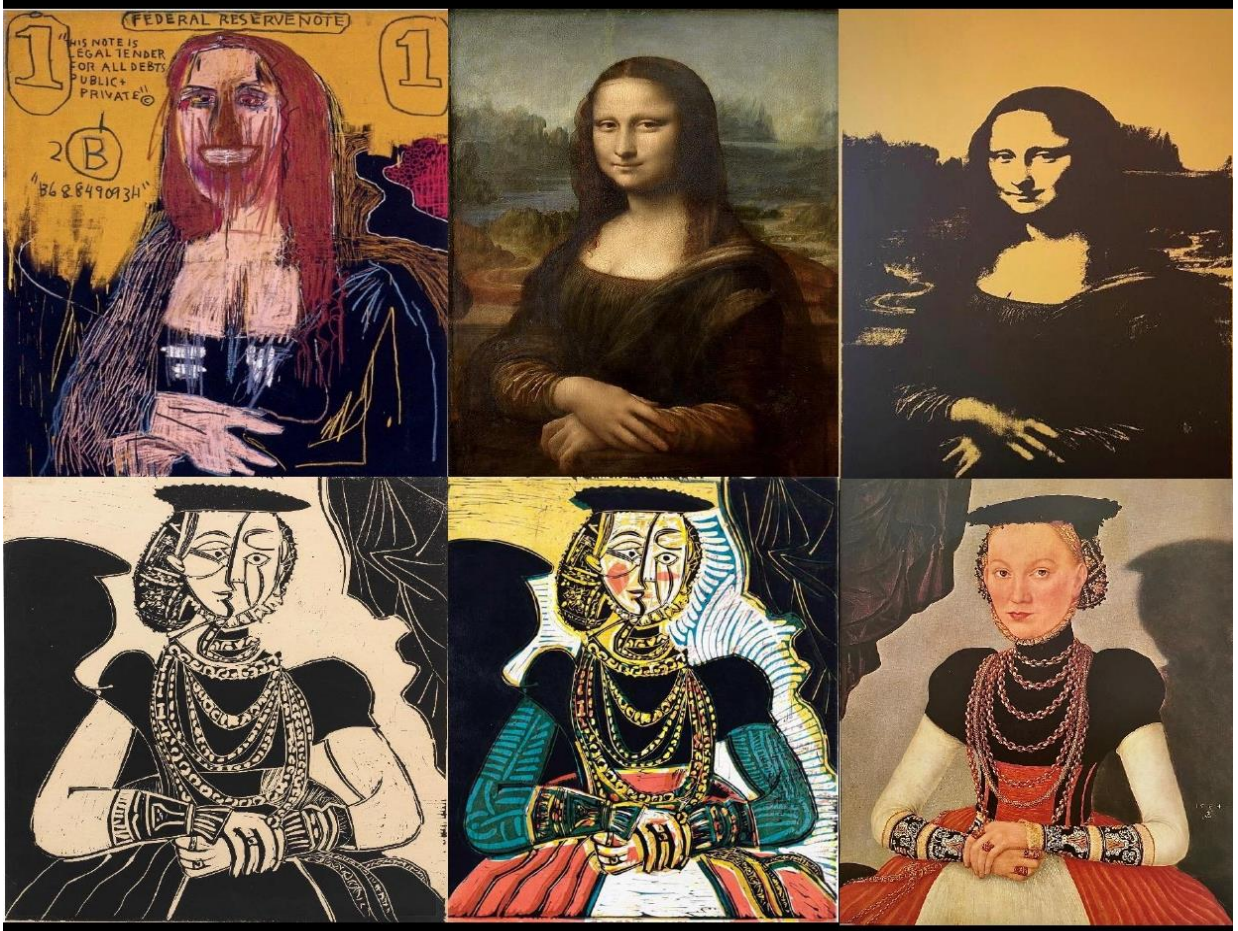

DANS LE CYCLE « SI ON PEIGNAIT POUR SE PARLER… » JE VOUS PROPOSE DES ATELIERS D’ARTS PLASTIQUES AFIN DE CREER DES ESPACES DE TRAVAIL, D’ECHANGE COMMUN ET D’ENVIE

A PARTIR DU MARDI 1 AVRIL 2025 A 14H30

PASCAL KORCIA STAGIAIRE ANIMATEUR

Déroulé des séances

Séances 1–3 : Crayons de couleur, exploration de la lumière et du volume (*La Jeune Fille à la perle*, fond noir)










KISELHAN MICHELE






IM BOUTRON

Séances 4–6 : Pochoirs et peinture acrylique, travail sur les aplats et rapports de couleur

























Séances 7-9 : collage et composition libre à partir d’éléments prédécoupés.





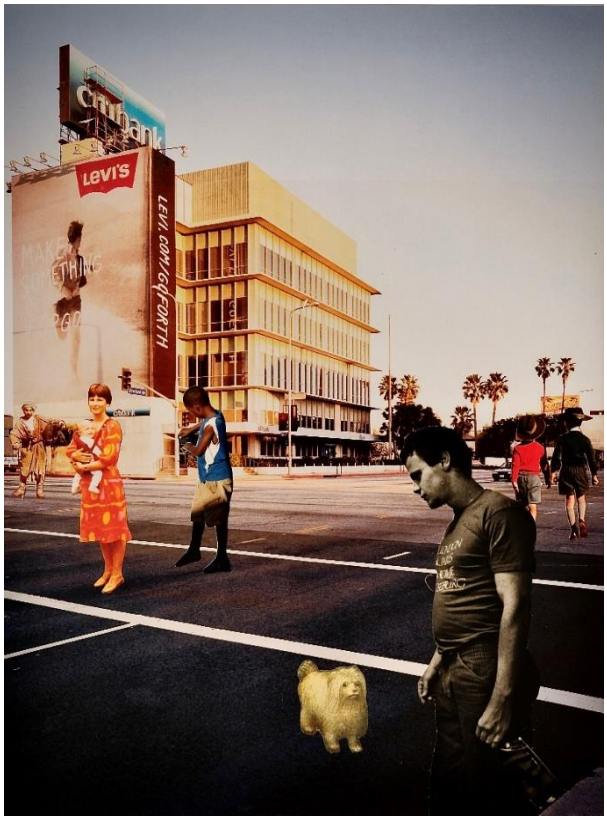











À partir de paysages et d'éléments prédécoupés — personnages, animaux, objets — chacun choisit instinctivement ce qui résonne en lui. En les déplaçant, en les associant et en les sortant de leur contexte, les participants inventent des univers singuliers, où le décalage crée une nouvelle énergie. Un jeu de composition libre qui permet de laisser émerger son imaginaire, ses sentiments et sa propre expressivité, tout en se racontant autrement.





Bénéfices et observations

- Développement de l’acuité et de la justesse dans le geste
- Valorisation et satisfaction des participants
- Stimulation cognitive et sensori-motrice
- Création de lien social et moment de partage

AFFICHE DE L'EXPOSITION DE FIN DE CYCLE



FANTAISIES CHROMATIQUES

EXPOSITION DU 27 JUIN 2025

Vendredi à 16h30 à l'accueil

Exposition

- Mise en valeur des œuvres collectives et individuelles
- Moment de reconnaissance et de fierté partagée



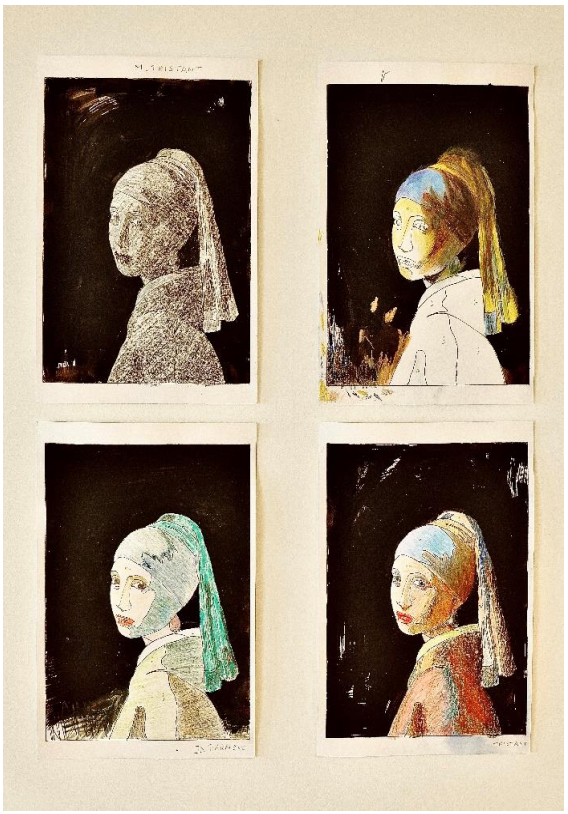









Ateliers : Pochoir « Le Chants des couleurs »
Ou « Un ton seul n’est qu’une couleur, deux tons c’est un accord, c’est la vie » H. Matisse



À travers le pochoir d'une cible, un cadre structuré devient un espace de liberté et d'expression personnelle. Chacun, guidé par son sentiment, son intuition et sa créativité, explore les couleurs, les associe et les fait dialoguer. Peu à peu, naît une harmonie singulière, un véritable chant coloré qui donne forme à ce que l'on ressent, au-delà des mots.







PASCAL KORCIA

Quand le jour est clair

Atelier d'arts plastiques

07 82 29 77 97/p.korcia@laposte.net